



Betzensteiner Weihnachtsmarkt

1. 12. ab 14.00 Uhr

Programm

13.30 Uhr
Familiengottesdienst mit Pfarrer Böhm
und Michaelis-Kindergarten.
ca. 14.00 Uhr
Markteröffnung durch Bürgermeister
Claus Meyer.
ca. 14.45 Uhr
Posaunenchor (beim Gemeindehaus)
ca. 15.30 Uhr
Schulchor (beim Luitpoldbrunnen)
ca. 16.00 Uhr
Auftritt und Prolog des Betzensteiner
Christkinds
Anschließend: Auch dieses Jahr vertei-
len Christkind und Nikolaus Geschenke
an die kleinen Besucher.



Das Betzensteiner Christkind kommt aus Riegelstein

Unser diesjähriges Christkind
Laura Igel ist 13 Jahre alt und
geht auf die Realschule in Pegnitz.
In ihrer Freizeit trifft sie sich gerne
mit Freunden, liest viel und lässt
ihrer Kreativität freien Lauf. Natur-
verbundenheit bekommt man auf
dem Land quasi mit in die Wie-
ge gelegt. Auch Laura ist gerne
draussen und hat sich sogar ein
eigenes Gärtchen angelegt.

Heuer wird Laura als Christkind
auf dem Weihnachtsmarkt am
Sonntag den Prolog sprechen und
danach die Kinder beschenken.



INHALT

Aus der Stadtratssitzung	2-3
Fundamt	4
Weihnachtsmarkt	5
Bekanntmachung Solarpark Eichenstruth	6
Tag der offenen Tür Tagespflege	7
Region aktuell	8
Info der SVLFG	9
Der Landkreis informiert	12
Terminübersicht Dezember	13
Veranstaltungen / Info	14
Historischer Arbeitskreis	15

Die Stadt Betzenstein
sucht zur neuen Frei-
badsaison ab Mai 2020
einen neuen Pächter für
den Freibadkiosk.

Bei Interesse wenden Sie
sich bitte an
Herrn Pickelmann,
Tel. 09244/9852-17 oder
stefan.pickelmann@vgem-
betzenstein.bayern.de

Impressum

Herausgeber: Stadt Betzenstein, Nürnberger Str. 5, 91282
Betzenstein
E-Mail: info@betzenstein.de, www.betzenstein.de

Anzeigenannahme:
info@betzenstein.de, Tel. 09244/9852-0 und 985221

Layout, Satz, Druck: Stadt Betzenstein
Amtliche Texte: Stadt Betzenstein
Redaktionelle Texte: Verfasser
Verteilung: Stadt Betzenstein

Die Stadt übernimmt keine Haftung für eventuelle Druckfehler,
unvollständige oder nicht termingerechte Verteilung.

Auflage: 1.300 Stück

Redaktionsschluss für Dezember
Sonderausgabe: 14. Dezember 2019

ÖFFNUNGSZEITEN

RATHAUS/VERWALTUNG

Verwaltungsgebäude Betzenstein
Nürnberger Str. 5, Tel. 09244/9852-0

Mo 08.00 bis 12.00 Uhr
Di 08.00 bis 12.00 Uhr und 14.00 bis 16.00 Uhr
Mi 08.00 bis 12.00 Uhr
Do 08.00 bis 12.00 Uhr und 14.00 bis 18.00 Uhr
Fr 08.00 bis 12.00 Uhr

TOURIST-INFO UND MAASENHAUS

Mo-Do, 10-14 Uhr, Fr 10-12 Uhr, So 10-12 Uhr

STADTBÜCHEREI BETZENSTEIN

Bayreuther Str. 1 (1. Stock) Montag, 16.00-18.00 Uhr

VERSCHENKRAUM WEIDENSEES 20

Sonntags von 14.00 bis 16.00 Uhr

POSTFILIALE IM RATHAUS

Postfiliale im Rathaus, Nürnberger Str. 5

Mo 09.00 bis 12.00 Uhr
Di 14.00 bis 16.00 Uhr
Mi 10.00 bis 12.00 Uhr
Do 15.00 bis 18.00 Uhr
Fr 09.00 bis 12.00 Uhr
Sa 10.00 bis 11.00 Uhr

WERTSTOFF HOF BETZENSTEIN

Der Wertstoffhof geschlossen. Die verbliebenen Container stehen auf dem Bauhofgelände, Hauptstr. 63

ALTEISEN ABGEBEN

Die FF Stierberg sammelt Alteisen. Der Container steht auf dem Anwesen Windisch in Waiganz, HsNr. 1

ÄRZTEHAUS BETZENSTEIN

Ärztehaus Betzenstein
Bayreuther Straße 24, 91282 Betzenstein
Tel.: 09244 9117, Fax: 09244 9118
praxis@medinbetzenstein.de

Sprechstunden
Mo. bis Fr. 08.00 bis 11.30 Uhr
Mo., Di., Do. 17.00 bis 19.00 Uhr
Fr. 16.30 bis 18.00 Uhr
Notfallsprechstunden
Mi. 16.30 bis 18.00 Uhr
Sa. 10.00 bis 11.30 Uhr

ERSCHEINUNGSTERMINE AMTSBLATT

Kein Amtsblatt im Januar

Aufgrund fix geregelter Termine für Veröffentlichungen in Bezug auf die **Kommunalwahl 2020** werden die Erscheinungstermine der nächsten Ausgaben etwas von der üblichen Regelung abweichen. Bitte beachten Sie den geänderten Redaktionsschluss. Die betrifft im Besonderen die Vereine / Verbände mit den Einladungen zu den Jahreshauptversammlungen.

Aufgrund dieser Regelung erscheint im Januar kein gesondertes Amtsblatt.

Monat	Erscheinungstermin	Redaktionsschluss
Dez/Januar	21.12.2019	14.12.2019
Februar 2020	01.02.2020	24.01.2020
März 2020	29.02.2020	21.02.2020

AUS DER STADTRATSSITZUNG NOVEMBER

BAUANTRÄGE

Bauantrag, Errichtung eines Einfamilienhauses auf dem Grundstück An der Klauskirche 1 in Betzenstein durch Christian Ziegler und Lisa Thummert
Das gemeindliche Einvernehmen wurde erteilt. Den Befreiungen hinsichtlich der Farbe der Dacheindeckung, der Höhe des Kniestocks sowie der Firstrichtung wurde zugestimmt.

Bauantrag, Errichtung eines Einfamilienhauses in Hetzendorf.
Das gemeindliche Einvernehmen wurde erteilt.

FEUERWEHR WEIDENSEES

TSF-Logistik für die FF Weidensees, Auftragsvergabe

Für das Tragkraftspritzenfahrzeug Logistik (TSF-L) der Feuerwehr Weidensees sind nach durchgeführtem öffentlichen Vergabeverfahren, aufgeteilt auf die drei Lose Fahrgestell, Aufbau und Beladung, insgesamt vier Angebote eingegangen.

Der Stadtrat beschließt, den Firmen MAN (Fahrgestell), Ziegler (Aufbau) und Ludwig (Beladung) den Auftrag für den Bau bzw. die Ausstattung des Fahrzeugs zu erteilen.

Die Gesamtkosten belaufen sich auf 220.200,- EUR (brutto), wobei die Stadt Betzenstein vom Freistaat noch Zuschüsse i.H.v. 46.700,- EUR erhält.



BEBAUUNGSPLANVERFAHREN

SOLARPARK EICHENSTRUTH

Im Rahmen der frühzeitigen Beteiligung der Öffentlichkeit sowie der frühzeitigen Behördenbeteiligung wurden die betroffenen Träger öffentlicher Belange angeschrieben.

Folgende Träger öffentlicher Belange haben keine Einwendungen oder haben sich nicht zur Planung geäußert:

- Regierung von Oberfranken, Bayreuth
- Regionaler Planungsverband Oberfranken-Ost, Hof
- Bayer. Landesamt für Denkmalpflege, München
- Amt für Ländliche Entwicklung Oberfranken, Bamberg
- Staatliches Bauamt Bayreuth
- Gemeinde Kirchensittenbach
- Gemeinde Obertrubach
- Gemeinde Simmelsdorf
- Markt Rieden
- Markt Schnaittach
- Markt Hiltpoltstein
- Stadt Pegnitz
- Stadt Velden
- Zweckverband zur Wasserversorgung der Riegelsteingruppe, Schnaittach-Hormersdorf

Folgende Träger öffentlicher Belange haben Anregungen zur Planung vorgebracht:

- Landratsamt Bayreuth
- Landratsamt Bayreuth, Naturschutz
- Wasserwirtschaftsamt Hof
- Amt für Ernährung, Landwirtschaft und Forsten Bayreuth
- Autobahndirektion Nordbayern, Bayreuth
- Bayerischer Bauernverband, Bayreuth
- Bayerischer Bauernverband, Bamberg
- Jagdgenossenschaft Spies, Betzenstein

Nach Würdigung der Stellungnahmen der Träger öffentlicher Belange beschließt der Stadtrat, das Bebauungsplanverfahren fortzuführen und den überarbeiteten Plan nochmals öffentlich bekannt zu machen sowie die nochmalige Behördenbeteiligung durchzuführen.

SPERRUNG ZWISCHEN RIEGELSTEIN

UND SCHERMSHÖHE AM 5. DEZEMBER

Vollsperrung BT 28 am 05.12.2019

Am 05.12.2019 in der Zeit von 08:00 Uhr bis ca. 13:00 Uhr eine Vollsperrung der BT 28 zwischen Schermshöhe und Riegelstein wegen Abladen und Aufstellen von Betongleitwänden.

Die Umleitung soll erfolgen über BT 28 – Richtung Illa-feld – LAU 11 – St 2404 – LAU 4 – BT 28 und zurück. Die BT 28 ist Bedarfsumleitung (U 34/U 67)

FLURNEUORDNUNGSVERFAHREN

Entschädigung der Vertreter der Vorstände in den Dorferneuerungs- und Flurneuordnungsverfahren Leupoldstein und Ottenberg-Höchstadt

Die Flurneuordnungsverfahren für Ottenberg-Höchstadt und Leupoldstein sind angelaufen, die Vorstände sind bereits gewählt. Seitens des Amtes für ländliche Entwicklung kam die Rückfrage, inwieweit die Vertreter der Vorstände im Verfahren eine Entschädigung erhalten. Der Stadtrat lehnte eine Entschädigung ab.

Benennung eines weiteren Vertreters der Gemeinde für die Dorferneuerungs- und Flurneuordnungsverfahren Leupoldstein und Ottenberg-Höchstadt

Als Vertreter von 1.Bgm. Claus Meyer wurde 2. Bgm. Peter Marschall bestimmt.

SANIERUNG DES DORFWEIHERS

IN REIPERTSGESEE

Stadtrat Richard Engelhard hat die Sanierung des Dorfweiher in Reipertsgesee beantragt, welcher sich in einem schlechten Zustand befindet. Der Stadtrat beschließt, den Dorfweiher als Maßnahme des Landschaftspflegeverbandes anzumelden.

VIEHBESTANDSMELDUNGEN 2019

Viehbestandsmeldungen für die Kanalgebührenabrechnung 2019

Bitte melden Sie Ihren Viehbestand für die Abrechnung der Kanalgebühren 2019

bis spätestens 15.01.2020

bei Frau Otto, Tel. 09244/9852313, Fax 985215 oder E-Mail: marion.otto@vgem-betzenstein.bayern.de

Meldeformulare in der Verwaltung oder unter: www.betzenstein.de, Rathaus – Was erledige ich wo – Viehbestandsmeldung.

Für die Rinderhalter:

Maßgebend ist der im Jahr 2019 durchschnittlich gehaltene Rinderbestand. Die durchschnittliche Großvieheinheit ist über das Herkunftssicherungs- u. Informationssystem für Tier (www.hi-tier.de) im Bestandsregister zu ermitteln.

Die Bestandsmeldungen sind für die Berechnung der Kanalgebühren notwendig, wenn ein Nachlass gewährt werden soll. Wir weisen darauf hin, dass nur termingerechte Meldungen berücksichtigt werden.

DAS FUNDAMT MELDET

Bei der Verwaltung wurden folgende Gegenstände abgegeben:

- April 2019: • Schwarze Mütze / Gasthof Krone Weidensees
Juni 2019: • Handy Samsung / Straße von Betzenstein-Eckenreuth „Windlucke“
Juli 2019: • Schlüsselbund (1 Hausschlüssel, 4 kleinere Schlüssel) / Hüller Straße (vor „Tiefen Brunnen“)
• Schwarzes Verbindungskabel / Freibad Betzenstein
Sept. 2019: • 2 Schlüssel / vor Sparkasse in Plech
Okt. 2019: • Blaue Tasche mit Kleidung, Liegematte, Zeltplane / Bushaltestelle Ottenhof
• Schirm „Esprit“ / Betzenstein Wichandsstr.

Nähere Info´s im Rathaus Betzenstein unter Tel.: 09244 / 9852-10

Sie suchen noch ein schönes Weihnachtsgeschenk?

... da habe ich was für Sie!

- *entspannende und entstauende Lymphdrainage für Gesicht und Kopf*
- *wohltuende Aromamassage mit div. biologischen Aroma-Ölen*
- *und viele weitere Geschenkideen!*

...neugierig?

Gerne berate ich Sie über das passende Angebot

Ich bedanke mich für das entgegengebrachte Vertrauen und wünsche allen großen und kleinen Patienten Frohe Feiertage und einen gesunden Start ins Jahr 2020!



K-Vital Katrina Weidinger, Heilpraktikerin, Physiotherapeutin
Osteopathie – Physiotherapie
Weidensees 111 – 91282 Betzenstein – 09244/ 98 23 159

FAHRER GESUCHT!

Die Caritas Tagespflege in Betzenstein sucht zum Transport ihrer Gäste ab dem 02.01.2020 einen zuverlässigen, freundlichen und hilfsbereiten Fahrer m/w/d ; gerne auch Rentner/in; 450€ Basis/geringfügige Beschäftigung.

Bei Interesse und für weitere Informationen melden Sie sich bitte bei Brigitte Dannreuther, Handy 0176 /72604100 oder schriftlich bei der Tagespflege Betzenstein, Bayreuther Str. 26, 91282 Betzenstein oder bei Bozena Schiepert, Geschäftsführerin des Caritasverbandes Bayreuth, Tel. 0921/78902-14, Handy: 0151/09420633, Email: schiepert@caritas-bayreuth.de.



Leider, Leider!

Lukas Bleser hört als Podologe in Betzenstein auf.

Wegen beruflicher Neuorientierung gibt Podologe Lukas Bleser die Praxis ab.

Um den bestehenden Kundenstamm auch weiterhin betreuen zu können, wird dringend ein/e Fußpfleger/in gesucht. Die neu ausgestatteten Räumlichkeiten können ab sofort übernommen werden. Bei Interesse melden Sie sich bitte unter Telefon: 09244/8120 oder im Rathaus.

Nachfolger/in gesucht

LUKAS

**Praxis für Podologie/Fußpflege
schließt zum 01.01.2020**

KULINARISCHER WEIHNACHTSMARKT IN BETZENSTEIN AM 1. DEZEMBER

Gemeinschaft statt Kommerz ist auch heuer wieder das Motto des Betzensteiner Weihnachtsmarktes, der traditionell am Sonntag, den 1. Advent stattfindet.

In anheimelnder Atmosphäre ziehen sich die Buden vom Maassenhaus bis zum Hinteren Tor.

Das Programm beginnt mit einem Gottesdienst um 13.30 Uhr in der Stadtpfarrkirche, den auch die Kinder des Kindergartens mit gestalten. Pfarrer Ulrich Böhm und 1. Bürgermeister Claus Meyer werden anschließend den Markt eröffnen.

Schlemmereien für jeden Geschmack

Dann kann sich der Besucher durch ein leckeres Angebot aus Deftigem und Süßem schlemmen. Neben leckeren Weihnachtsgebäck und Kuchen gibt es frisch gebackene Küchle, Waffeln oder Crepes, gebrannte Mandeln, Zuckerwatte und Pralinen, selbstgebräutes Bier und Bratwürste, Pizzabrötchen oder auch Flammkuchen. Zum Aufwärmen gibt es Glühwein, heißen Kakao, heißen Apfelmost und Met. Es ist für jeden Gaumen etwas dabei. Für den Ohrenschaus sorgt bereits im Gottesdienst und anschließend ab 14.45 Uhr beim Gemeindehaus der Posaunenchor Betzenstein mit weihnachtlichen Weisen. Mit Kerzentauchen, Wurfspiel oder am Glücksrad können sich die kleinen Besucher die Zeit vertreiben, bevor um 15.30 Uhr, der Schulchor auf den Auftritt des Christkinds (Laura Igel aus Riegelstein) einstimmt. Um 16.00 Uhr wird das Christkind den Prolog sprechen. Gemeinsam mit dem Nikolaus (Jürgen Heidt aus Weidensees) wird das Christkind anschließend Geschenke an die Kinder verteilen. Adventskränze, Krippen, weihnachtliche Bastelsachen, Handarbeiten, Kräuterprodukte, Glühwein und Plätzchen stimmen auf die Vorweihnachtszeit ein.

Ausstellung im Maassenhaus

Über die Historie der Gemeinde gibt es eine Postkartenausstellung im Maassenhaus. Auch der historische Jahreskalender 2020 wird angeboten. Preis 8,- €.

Die Auflage ist begrenzt.

Betzensteiner Weihnachts- markt

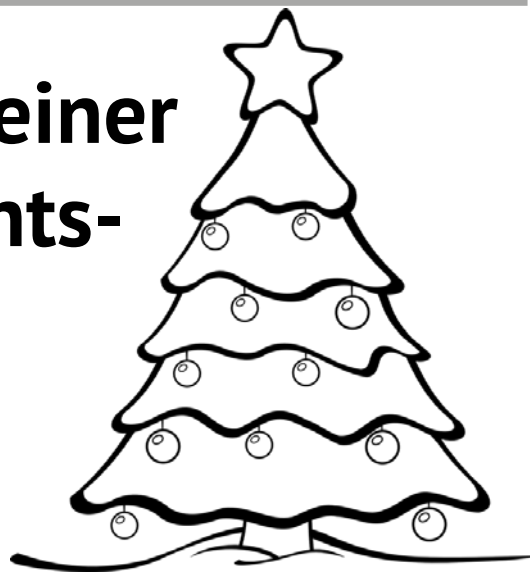

WER	WAS	WO
Förderverein Spielplätze	Zuckerwatte, Wurfspiel	Stand
Heimatverein Betzenstein	Glühwein	Stand
Kindergarten Betzenstein und Elternbeitrag	Kerzentauchen, Gebasteltes	Stand
Konfirmanden	Waffeln oder Crepes, Kinderpunsch, Pizzabrötchen, Kakao	Stand
Landesk. Gemeinschaft	Kleiner Laden	Gemeindehaus
FC Betzenstein	Bratwürste, Getränke, Kaba mit Schuss, Glühwein	Stand
Betzenstube	Edelbrände	Stand
Landesk. Gemeinschaft	Cafe Argentina, Bücher, Pralinen	Gemeindehaus
Evangeliumsgemeinde	Whn.Deko aus Beton, Gebrannte Mandeln	Stand
Geschenkeladen Weidensees	Geschenkartikel	Stand
Helfer vor Ort	MET, Liköre, Gebasteltes	Stand
Xavier Sermonat / Andrea Seitz	Crepes	Stand
Robert Czasny	Glücksrad	Stand
Fa. Panzer	Geschenkartikel	Stand
Hobbybrauer aus Betzenstein u. Leupoldstein	Selbstgebräutes Bier	Stand
Fa. Händlmeier	Flammkuchen	Stand
Kindergarten Riegelstein	Küchle, Kaffee, Beewraps, Bastelsachen, Plätzchen	Maassenhaus
Börner Monika	Kräuterprodukte	Maassenhaus
Walter Bauer	Krippen	Maassenhaus
Bauer Christina und Pflughardt Franzi	Weihnachtliche Deko	Maassenhaus
Monika Adam	Weihnachtliche Deko	Maassenhaus
Historischer Arbeitskreis/Rainer Seitz	Postkartenausstellung, Historische Kalender	Maassenhaus

BEKANNTMACHUNG. VOLLZUG DES BAUGESETZBUCHES (BAUGB)

Bekanntmachung der Öffentlichen Auslegung gemäß § 3 Abs. 2 BauGB für den Entwurf des vorhabenbezogenen Bebauungsplanes mit Grünordnungsplan „Solarpark Eichenstruth“ sowie den Entwurf der Änderung des Flächennutzungsplanes in diesem Bereich

Der Stadtrat hat in seiner Sitzung am 21.11.2019 den Entwurf des vorhabenbezogenen Bebauungsplanes mit Grünordnungsplan „Solarpark Eichenstruth“ sowie den Entwurf der Änderung des Flächennutzungsplanes in diesem Bereich gebilligt und für die öffentliche Auslegung gemäß § 3 Abs. 2 BauGB bestimmt.

Das Planungsgebiet befindet sich im südöstlichen Stadtgebiet zwischen der Autobahn A 9 im Westen und der Kreisstraße BT 28 im Südosten. Es umfasst die Fl.-Nrn. 1734 und 1735, Gemarkung Spies und weist eine Gesamtfläche von knapp 1,1 ha auf. Die Lage und Abgrenzung ist aus dem nachfolgenden Kartenausschnitt ersichtlich (maßstabslos).

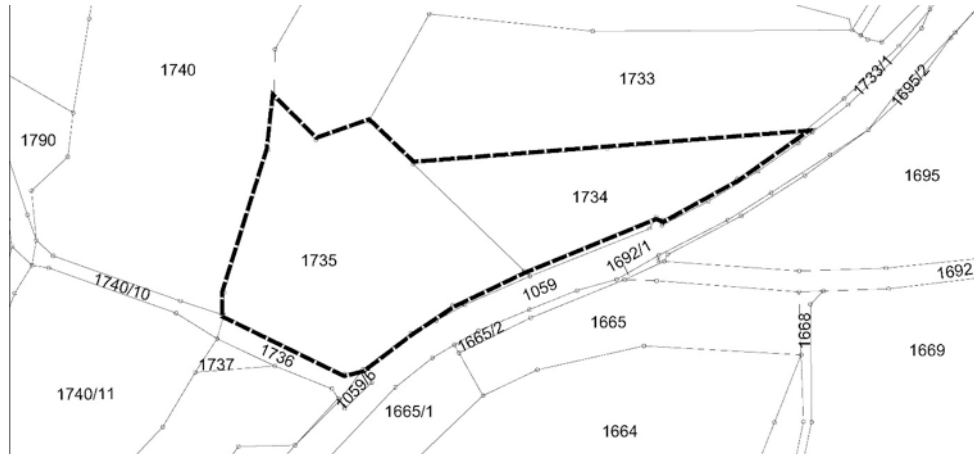

Die Entwürfe des Bebauungsplanes und der Änderung des Flächennutzungsplanes liegen einschließlich der umweltrelevanten Informationen in der Zeit vom

09.12.2019 bis einschließlich 14.01.2020

in der Verwaltungsgemeinschaft Betzenstein, 91282 Betzenstein, Nürnberger Str. 5, Zi. 1.2 während der Dienststunden oder nach Terminvereinbarung zur allgemeinen Einsicht aus.

Stellungnahmen können während dieser Frist schriftlich oder während der Dienststunden zur Niederschrift abgegeben werden.

Nicht fristgerecht abgegebene Stellungnahmen können bei der Beschlussfassung über den Bebauungsplan sowie die Änderung des Flächennutzungsplanes unberücksichtigt bleiben, wenn die Gemeinde den Inhalt nicht kannte und nicht hätte kennen müssen und deren Inhalt für die Rechtmäßigkeit des Bebauungsplans sowie die Änderung des Flächennutzungsplans nicht von Bedeutung ist (§ 3 Abs. 2 Satz 2 Halbsatz 2 BauGB i.V.m. § 4a Abs. 6 BauGB).

Folgende umweltrelevanten Informationen sind verfügbar:

Berichte und Gutachten

- Umweltbericht zum vorhabenbezogenen Bebauungsplanes mit Grünordnungsplan „Solarpark Eichenstruth“ sowie zur Änderung des Flächennutzungsplanes im Bereich „Solarpark Eichenstruth“, jeweils in der Fassung vom 21.11.2019, Kapitel B der Begründung (Schutzgüter Mensch, Tiere und Pflanzen, Boden, Wasser, Klima und Luft, Landschaft/ Landschaftsbild, Kultur- und Sachgüter, Fläche sowie weitere umweltbezogene Belange)
- Blendgutachten der 8.2 Obst & Ziehmann GmbH, Hamburg (Prüfberichtsnummer: 19K1423-PV-BG-Betzenstein-R00-JBS_FBU-2019) (zur Bestimmung der Lichtimmissionen durch Modulreflexionen auf der A9 im Westen der Photovoltaikanlagen und auf die Kreisstraße BT28 im Osten sowie erforderlichen Maßnahmen zur Modulausrichtung zur Vermeidung einer Gefährdung der Fahrzeugführer)

Umweltbelange aus Stellungnahmen gemäß § 3 Abs. 1 und § 4 Abs. 1 BauGB

- Schutzgut Mensch:
Blendwirkungen auf Verkehrsteilnehmer
- Schutzgut Boden:
Vorkehrungen zum Bodenschutz, Erhalt hochwertiger Böden
- Schutzgut Wasser:
Vorkehrungen zum Schutz des Grund- und Trinkwassers; Abwasserentsorgung
- Schutzgut Pflanzen, Tiere: -
- Schutzgut Landschaft:
Eingrünung, Beeinträchtigung des Landschaftsbildes
- Schutzgut Fläche:
Verlust landwirtschaftlicher Nutzfläche
- Sonstige bzw. allgemeine umweltbezogenen Belange:
Lage im Landschaftsschutzgebiet, Einsatz von Dünge- und Pflanzenschutzmitteln, Bekämpfung von Schad- und Giftpflanzen, Pflege der Freiflächen, Bewirtschaftung der angrenzenden Flächen, Höhe des Kompensationsfaktors, Wertminderung des Jagdreviers, Rückbauverpflichtung und Folgenutzung.

->

Die diesen Informationen zugrunde liegenden Unterlagen liegen ebenfalls aus.

Der Inhalt dieser Bekanntmachung und die nach § 3 Abs. 2 S. 1 BauGB auszulegenden Unterlagen sind auch im Internet auf der Homepage der Stadt Betzenstein, www.betzenstein.de unter „Betzenstein“ > „Alle Meldungen“ > „Solarpark Eichenstruth“ einsehbar.

Eine Vereinigung im Sinne des § 4 Abs. 3 S. 1 Nr. 2 UmwRG (Umwelt-Rechtsbehelfsgesetzes) ist in einem Rechtsbehelfsverfahren nach § 7 Abs. 2 UmwRG gemäß § 7 Abs. 3 S. 1 UmwRG mit allen Einwendungen ausgeschlossen, die sie im Rahmen der Auslegungsfrist nicht oder nicht rechtzeitig geltend gemacht hat, aber hätte geltend machen können (§ 3 Abs. 3 BauGB)

Datenschutz

Die Verarbeitung personenbezogener Daten erfolgt auf der Grundlage der Art. 6 Abs. 1 Buchstabe e (DSGVO) i. V. mit § 3 BauGB und dem BayDSG. Sofern Sie Ihre Stellungnahme ohne Absenderangaben abgeben, erhalten Sie keine Mitteilung über das Ergebnis der Prüfung. Weitere Informationen entnehmen Sie bitte dem Formblatt „Datenschutzrechtliche Informationspflichten im Bauleitplanverfahren“ das ebenfalls öffentlich ausliegt (siehe gesonderte Mustervorlage).



Betzenstein, 27.11.2019

Claus Meyer
Erster Bürgermeister

TAGESPFLEGE HAT TAG DER OFFENEN TÜR AM 14. DEZEMBER VON 14 BIS 16 UHR



**TAG DER OFFENEN TÜR AM SAMSTAG, 14.12.2019 VON 14.00-16.00 Uhr
DIE NEUE TAGESPFLEGE IN BETZENSTEIN STELLT SICH VOR**

Der Caritasverband Bayreuth lädt alle interessierten Bürger und Bürgerinnen von 14.00-16.00 Uhr ganz herzlich zu einem Rundgang in den neuen Räumen in Betzenstein, Bayreuther Str. 26. ein.

Das Team steht für Auskünfte und Informationen selbstverständlich zur Verfügung. Interessierte und pflegende Angehörige können sich zudem kostenlos über die vielfältigen Angebote dieser speziellen Form der Betreuung beraten lassen.

Für das leibliche Wohl ist natürlich gesorgt. Nehmen Sie sich ein wenig Zeit und genießen Sie Kaffee und Kuchen. Wir würden uns sehr freuen, Sie und ihre Familie begrüßen zu dürfen!

Auf Ihr Kommen freut sich das Team der Tagespflege Betzenstein!

**TAGESPFLEGE BETZENSTEIN
TAG DER OFFENEN TÜR
SAMSTAG, 14.12.2019
14.00-16.00 UHR
BAYREUTHER STR. 26**

*Herzliche Grüße
Frau Bozena Schiepert,
Geschäftsführerin des Caritasverbandes Bayreuth
Tel. 0152 09420633*



SÜDTIROL 2019

Eine Exkursion der ILE Wirtschaftsband A9 Fränkische Schweiz



Über den Tellerrand, ja sogar über die Alpen blickten

rund 30 Bürgermeister, Mitarbeiter aus den Verwaltungen der ILE-Kommunen und ILE-Akteure Mitte Oktober im Rahmen einer Fachexkursion nach Südtirol. Auf dem umfangreichen Programm standen die Themen Landwirtschaft, regionale Vermarktung, Mobilität, Tourismus und Innenentwicklung. Zu allen Aspekten bot Südtirol eine große Auswahl an guten Beispielen, die von engagierten und motivierten lokalen Akteuren vorgestellt und in Diskussionen vertieft wurden.

So stellt etwa die Fondazione Edmund Mach in San Michele all'Adige ein Institut dar, dass vollumfänglich von der Erstausbildung über Weiterbildung bis hin zur Forschung im Bereich der Landwirtschaft alles unter einem



Dach anbietet. Dabei bestehen im Rahmen der Ausbildung auch Verbindungen nach Oberfranken (Foto oben: Pierluigi Fauri, Aus-

bildungsleiter, erläutert Reberziehung).

Auch die Vermarktung regionaler Produkte war ein Schwerpunkt der fünftägigen Fachexkursion: Im „Vinschger Bauernladen“ am



Fuße von Schloss Juvval, einem Heimatprojekt von Reinhold Messner, stellte Obfrau Christina Hanni Bernhart die Erfolgsgeschichte des Ladens dar.

Eindrucksvoll war auch die Präsentation des ausgeprägten Genossenschaftssystems in Südtirol. Im Zusammen-



schluss der Vinschgauer Produzenten (VI.P) sind 1.700 Obst-

bauern organisiert.

Im Bereich Mobilität ist Südtirol mit der Reaktivierung der Vinschger Bahn ein großartiges Projekt gelungen, das aus heutiger Sicht die Erwartungen mehr als übertroffen hat. Nach der Stilllegung der Strecke 1990 übernahm das Land Südtirol Ende des letzten

Jahrtausends die komplette Bahnstrecke und sanierte diese. 2005 erfolgte die Wiederinbetriebnahme und aktuell wird die gesamte Strecke elektrifiziert, um den Nutzern im Halbstundentakt Verbindungen zwischen Mals im Westen und der Landeshauptstadt Bozen anbieten zu können.



Die Gemeinden gehen noch einen Schritt weiter und bieten einen City-Bus an, der abgestimmt auf den Takt der Vinschger Bahn für innerörtliche Mobilität der Bevölkerung sorgt.

Dies sind nur vier Beispiele eines eindrucksvollen Programms, das die Teilnehmer dank der Unterstützung der Ländlichen Entwicklung erleben durften. Auch wenn das Erlebte nicht eins zu eins von Region zu Region übertragbar ist, so sind es doch die Impulse und Motive der Akteure vor Ort, die mitgenommen wurden. Und die hergestellten Beziehungen mit den Partnern in Südtirol enden sicherlich nicht mit der Rückkehr nach Oberfranken.



BILDZEICHEN MIT TÜCKE

Kleben auf einer Maschine viele gelb-schwarze Aufkleber, sollte der Käufer misstrauisch sein.

Die Bildzeichen weisen auf Risiken hin, die der Hersteller nicht beseitigt hat. Häufig ist der Kostendruck durch die Konkurrenz Grund dafür: Jeder will so billig wie möglich bauen. Dabei bleiben Qualität und Sicherheit auf der Strecke.

Bei Unfällen haftet der Betreiber. Die Hersteller schleichen sich mit den Aufklebern aus der Haftung.

Gewissenhafte Käufer lassen sich vor dem Kauf alle gelb-schwarzen Aufkleber ausführlich erklären und entscheiden dann, ob sie diese Maschine noch kaufen wollen.

Wenn ja, legen sie dem Händler die Verpflichtungserklärung der Berufsgenossenschaft vor und lassen diese unterschreiben (www.svlfg.de > Suchbegriff Auftragerteilung-Verpflichtung). Die Reaktionen darauf werden jeden Kaufwilligen verblüffen.

Die Außendienstmitarbeiter der Berufsgenossenschaft besichtigen auf Verlangen neugekaufte Maschinen und weisen noch in der Garantiezeit auf mögliche Mängel hin.

Fragen? Rufen Sie an: Marianne Schön, Bayreuth und Würzburg, Tel. 0561/785-13480.

Zur Abbildung: Bildzeichen dürfen nur vor Restrisiken warnen. Hauptrisiken müssen vom Hersteller beseitigt werden. Käufer sollten misstrauisch sein, wenn auf Maschinen viele Bildzeichen kleben.

TOTHOLZ KANN TÖTEN

Bei der maschinellen Holzernte ist die Gefahr durch herabfallendes Totholz am geringsten.

Dürresommer, Insektenbefall und Pilzerkrankungen haben unseren Waldbäumen schwer zugesetzt.

An mehr als 60 % der tödlichen Waldunfälle im Jahr 2019 waren Schadholzbäume beteiligt. Abbrechende Äste, Kronenteile und Totholz sind besonders gefährlich. Stehende, morsche Stämme mit geringem Durchmesser werden dabei oft völlig unterschätzt.

Wichtige Maßnahmen, um dieser Gefahr zu begegnen sind:

- Maschinelle Holzernte mit dem Harvester
- Umziehen von schwachen Bäumen mit der Seilwinde aus einer sicheren Entfernung
- Übertragung der Fällarbeiten an zertifizierte Forstunternehmer
- Gründliche Baumannsprache und Baumumgebungsbeurteilung
- Seilwindenunterstützte Fällung und konsequentes Zurückgehen auf einen sicheren, weit entfernten Rückweicheplatz.



Sozialversicherung für
Landwirtschaft,
Forsten und Gartenbau

TOTHOLZ IM KRONENRAUM

Totholz im Kronenraum wird mehr. „Schuld“ daran sind Hitze, Dürre und andauernder Wassermangel.

Arbeiten im Wald mit Totholz im Kronenraum birgt ein hohes Verletzungs- und Todesrisiko.

Vor Aufnahme der Arbeit ist zwingend eine Risikobeurteilung durchzuführen. Ergebnis der Beurteilung wird sein: Maschinengestützte Fällung mit Harvester oder seilwindenunterstützte Fällung mit erschütterungsfreier Schneide- und Fälltechnik und genügend Seil auf der Winde – das auch auf voller Länge genutzt wird.

Waldbesitzer, die Firmen oder eigenes Personal einsetzen, haben das Ergebnis der Risikobeurteilung diesen Personen schriftlich zur Verfügung zu stellen und im Rahmen einer Unterweisung unterschreiben zu lassen. Nur so kann das Unfallrisiko wirksam gesenkt werden.

Die Mitarbeiter der landwirtschaftlichen Berufsgenossenschaft unterstützen Waldbesitzer und Forstunternehmer bei der Risikobewertung, beim Finden geeigneter Maßnahmen zur Risikominimierung und bei Unterweisungen

Fragen? Rufen Sie an: Marianne Schön, Bayreuth und Würzburg, Tel. 0561/785-13480.



**Wir haben Betriebsurlaub
vom 23.12.2019 bis 07.01.2020**

Online-Bestellungen werden bearbeitet!

www.schraubenwagner.de

Weidensees 122
91282 Betzenstein
Telefon: 0 92 44 / 985 77 37
e-Mail: schrauben-wagner@web.de



Freiwillige Feuerwehr Stadt Betzenstein e. V.



**Samstag, 7. Dezember
ab 10 Uhr**

am Feuerwehrhaus in Betzenstein

Christbaumverkauf

Nordmantannen aus der Oberpfalz

große Bäume auf Vorbestellung
bei Gerd Ziegler 0160 8981059



Lieferservice
auf Spendenbasis

VERANSTALTUNGEN 2020

Veranstaltungen bequem online melden!

<https://www.betzenstein.de/leben-in-betzenstein/veranstaltung-melden/>

**Edis
Fahrschule**
...eine Freundschaft beginnt...



Pegnitz
Schlossstraße 28

☎ 0171 / 423 7411

✉ info@edis-fahrschule.de

Zweigstellen
Bärfels-Dorfstraße 7, 91286 Obertrubach
Schlossstraße 20, 91289 Schnabelwaid



FROHE WEIHNACHTEN



Wir wünschen Ihnen und Ihren Angehörigen
zum Weihnachtsfest
besinnliche Stunden
und für das Neue Jahr
viel Glück, Liebe, Zufriedenheit,
Gesundheit und Herzlichkeit!

Wir danken
unseren Kunden, Partnern und Freunden
für Ihr Vertrauen, Ihre Treue
und die gute Zusammenarbeit.

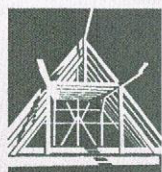

Zimmerei U. Strauss

Illafeld 18, 91282 Betzenstein
Tel. 09152-9263-07

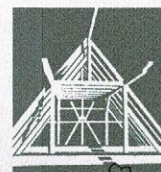

EIN GUTES NEUES JAHR





Sehr geehrte Bürger und Bürgerinnen,

Ihre Ideen sind gefragt. Die beiden Landschaftspflegeverbände Weidenberg u. Umgebung e.V. und Fränkische Schweiz e.V. arbeiten neben dem Streuobstwiesenprojekt derzeit an einem landkreisweiten Projekt zur Förderung von insektenreichen Lebensräumen.

Ziel des Projektes ist es vor allem auf öffentlichen Flächen neue Lebensräume und Nahrungsquellen für Wildinsekten anzulegen, bestehende, artenarme Flächen insektenfreundlich aufzuwerten und Kommunen über die insektenfreundliche Anlage und Bewirtschaftung von Flächen zu beraten.

Gerne würden wir auch in Ihrer Gemeinde neue Lebensräume für Insekten schaffen. Vielleicht haben Sie Flächen im Siedlungsbereich oder in der freien Landschaft, die „eh“ vorhanden sind, die aber keiner nutzt oder naturschutzgerecht pflegt? Dies

sind z.B. „Zwickel“ an Kreuzungen und Kreisverkehren, Straßen-, Weg- und Gewässerränder oder Restflächen, die die Flurneuordnung für ökologische Zwecke zur Verfügung gestellt hat.

All diese Flächen könnten bei Umstellung der Pflege oder Aufwertung ein geeigneter Lebensraum für Insekten werden. Die Maßnahmen werden zwischen 70% und 90% gefördert, die Zweckbindung der Flächen beträgt 5 Jahre.

Wenn Sie eine Idee haben, melden Sie sich bitte bis zum 6. 12. im Rathaus oder unter Tel. 09244/985217.

Die Gemeinde muss bis zum 6.12.2019 rückmelden, ob Sie an diesem Projekt teilnehmen möchte.

Mit freundlichen Grüßen,

i.A. Birgit Elitzer-Böhner

Landschaftspflegeverband Fränkische Schweiz e.V., Hauptstraße 39, 91257 Pegnitz

Telefon: 09241 724 8144, Telefax: 09241 723 8864, Email: birgit.elitzer-boehner@lpv-fraenkische-schweiz.de

Abfallwirtschaft

der Landkreis Bayreuth
Vielfalt & Visionen

i Ab Mitte Dezember online:
Abfuhrtermine 2020

Ab spätestens Mitte Dezember sind die neuen Abfuhrtermine für das Jahr 2020 auf der Homepage unter www.landkreis-bayreuth.de/abfall abrufbar. Dort kann bequem ein Kalender mit den eigenen Abfuhrterminen im PDF-Format erzeugt werden. Änderungen der Abfuhrtage im Vergleich zu 2019 gibt es lediglich bei der Bioabfuhr in Glashütten (Hauptort + Altenhimmel).

Nutzen Sie auch unsere Abfall-App: Diese erinnert Sie zuverlässig an alle Abfuhrtermine der Restmüll-, Bio-, Papier- und Gelben Tonne und bietet weitere Angebote wie ein Abfall-ABC. Die App ist mittels des QR-Codes oder über den App-Store (Suchname Abfall Bayreuth) kostenfrei erhältlich.

Weitere Auskünfte telefonisch unter 0921 / 728 282 oder im Internet auf www.landkreis-bayreuth.de/abfall.

NEUE SCHULBUSHALTESTELLE
BEIM CAMPINGPLATZ BETZENSTEIN

Campingplatz Betzenstein – Abzweig Kröttenhof

Wegen aktuellem Bedarf wird beim Abzweig von der ST2163 nach Kröttenhof eine Schulbushaltestelle für die Schülerbeförderung nach Pegnitz eingerichtet.

Die Haltestelle wird ab 02.12.2019 um 06.36 Uhr und 13.31 bedient.



ES GIBT WIEDER ZEISERLBRÄU!

Das Bürgermeisterbier!
Verkauf im Maassenhaus.
0,33 l für 2,30 €

Verkauf über Bürger 23 e.V.
Der Erlös kommt gemeinnützigen Zwecken zu Gute.



DAS BESONDERE GESCHENK

TERMINKALENDER DEZEMBER 2019

So, 1. 12. 19	Weihnachtsmarkt Betzenstein mit Christkind und Nikolaus. Beginn 14.00 Uhr. Gemeindehaus, Kirchplatz und Maassenhaus Betzenstein	Stadt, Vereine, Institutionen
So, 1. 12. 19 bis 24.12.19	Vom 1.12. bis 24. 12. präsentiert sich in Betzenstein oder Plech ein weihnachtlich geschmücktes Fenster oder ein Platz. Mit Gewinnspiel.	BdS Betzenstein/ Plech
Sa, 7. 12. 19	Christbaumverkauf bei der Freiwilligen Feuerwehr Betzenstein ab 10 Uhr am Feuerwehrgerätehaus. Nordmantannen aus der Oberpfalz. Lieferservice auf Spendenbasis.	FF Betzenstein
So, 8. 12. 19	Weihnachtsmarkt im Forst 11:00 bis 17:00 Uhr. Weihnachtsmarkt der Forstbetriebsgemeinschaft am Forsthaus Hufeisen zugunsten der Sternstunden. Wildspezialitäten, Kaffee und Kuchen, Wildbretverkauf, Schnitzereien, Christbäume, Tannenstreu, Mistelzweige ...	FBG Betzenstein
Fr, 13. 12. 19	Singen im Maassenhaus für jung und alt. Die lustige Runde trifft sich wieder am Fr, 13.12.19 ab 19 Uhr im Maassenhaus. Jeder kann kommen, ob jung oder alt.	vhs Betzenstein
Sa, 14. 12. 19	Weihnachtsfeier VdK und Senioren ab 14.00 Uhr im Gasthaus Herbst. Das Monatstreffen im 12. entfällt dafür.	VdK
Sa, 14. 12. 19	Weihnachtsfeier SC-Spies. Die Weihnachtsfeier für alle Mitglieder des SC-Spies ist mit Nachtwanderung zum Reuthof geplant. Näheres unter: www.sc-spies.de	SC Spies
Sa, 21. 12. 19	Wintersonnwendgang 13:30 Uhr, Leienfels. Spirituelle Wanderung zur Wintersonnwende und dem Beginn der Raunächte.	Wanderführerin Melanie Schulz
So, 22. 12. 19	Adventsevent des BdS. Am So, dem 22.12.19, öffnet am Abend um 18.00 Uhr (nach dem Gottesdienst) der Gewerbeverein als besondere Überraschung das Adventsfenster des BDS Betzenstein-Plech im Salon Haarmonie bei Gabi Körner in Betzenstein. Alle Bürgerinnen und Bürger sind herzlich eingeladen. BdS Betzenstein/Plech	
Fr, 27. 12. 19	Wintersonnwendfeier. Feuer und Glühwein am Milchhäusle in Spies, ab 18 Uhr. Näheres unter www.sc-spies.de	SC Spies
Januar 2020		
Sa, 4. 1. 2020	Altpapiersammlung des FC Betzenstein ab 8.30 Uhr. Gemeindegebiet Betzenstein	FC Betzenstein
	Alle Angaben ohne Gewähr, kein Anspruch auf Vollständigkeit	

Weihnachtsgruß Förderverein

Wir, die Mitglieder des Fördervereins für die Spielplätze im Gemeindegebiet Betzenstein e.V., möchten Allen, Groß und besonders Klein, eine verspielte, strahlende, leuchtende, herzliche, süße, lachende, stauende, duftende, ruhige und wundervolle Vorweihnachtszeit, ein herrliches, leuchtendes, besinnliches und wunderschönes Weihnachtsfest und dann einen guten, gesunden, bunten, freudigen Start ins Neue Jahr 2020 wünschen.



Bleibt verspielt!

Eröffnungstagesfahrt nach Altmannstein/Naturpark Altmühltal

am 4. Januar 2020, Preis 49,- €

Fahrt mit Fernreisebus, Mittagessen, Kaffee/Kuchen, Abendessen, Unterhaltungsmusik und Tanz, 1 Freilos für jeden Reisegast.

Anmeldung und weitere Details bei Frau Ramming: Tel. 09244/7043

private Kleinanzeigen kostenlos im Amtsblatt inserieren Tel. 09244/985 221 info@betzenstein.de

KOSTENLOSE KLEINANZEIGEN

Vermiete Wohnung in Betzenstein, 98 qm, 550,- Euro kalt + Nebenkosten. Tel.: 09244/985364

**ADVENTSMARKT
IM FRÄNKISCHE SCHWEIZ-MUSEUM**

TÜCHERSFELD Am Wochenende 7. und 8. Dezember 2019 findet der diesjährige Adventsmarkt im Fränkische Schweiz-Museum zwischen 13 und 17 Uhr statt.

Am 8. und 9. Dezember 2018 öffnet das Fränkische Schweiz-Museum Tüchersfeld wie jedes Jahr seine Tore zum Adventsmarkt der Kunsthandwerker: Bei offenem Feuer, weihnachtlicher Dekoration und mit einem breiten Spektrum von traditioneller Handwerkskunst und außergewöhnlichem Weihnachtsschmuck lädt dieser besondere Markt im Herzen der Fränkischen Schweiz jeweils von 13.00 bis 17.00 Uhr zum Entdecken, Staunen und Genießen ein. Ohne Gedränge und Hektik können die Besucher in den gemütlichen Museumsräumen und im romantischen Innenhof des Fachwerkensembles Kunstfertiges erwerben, nach Weihnachtspräsenten für ihre Lieben stöbern oder einfach nur die beschauliche weihnachtliche Atmosphäre mit Glühwein und kulinarischen Schmankerln genießen. Knuspriges Holzofenbrot, hochwertiger Honig von heimischen Imkern, Kräuter, Tee, selbstgemachte Marmeladen und Weihnachtsgebäck, selbstgebaute Krippen und Vogelhäuschen sowie Strickwaren, Hüte und Mützen für die kalten Wintertage u.v.m. hat das „Christkind“ dieses Jahr im Angebot.

Auch in diesem Jahr hat der Weihnachtsengel seinen Besuch angekündigt und freut sich besonders auf viele kleine Museumsbesucher. Nicht nur für die Kleinen sondern auch für alle Erwachsenen ist an beiden Tagen der Museumsbesuch natürlich kostenfrei!

Und wenn die Gäste etwas von der zauberhaften, adventlichen Stimmung in ihren Alltag mit nach Hause nehmen, hat sich der Besuch gleich doppelt rentiert.

Weitere Informationen finden Sie unter www.fsmt.de (T. 09242/741 70 90).

*Fränkische Schweiz-Museum Tüchersfeld
Am Museum 5 | 91278 Pottenstein
09242-741 70 90 | info@fsmt.de | www.fsmt.de*

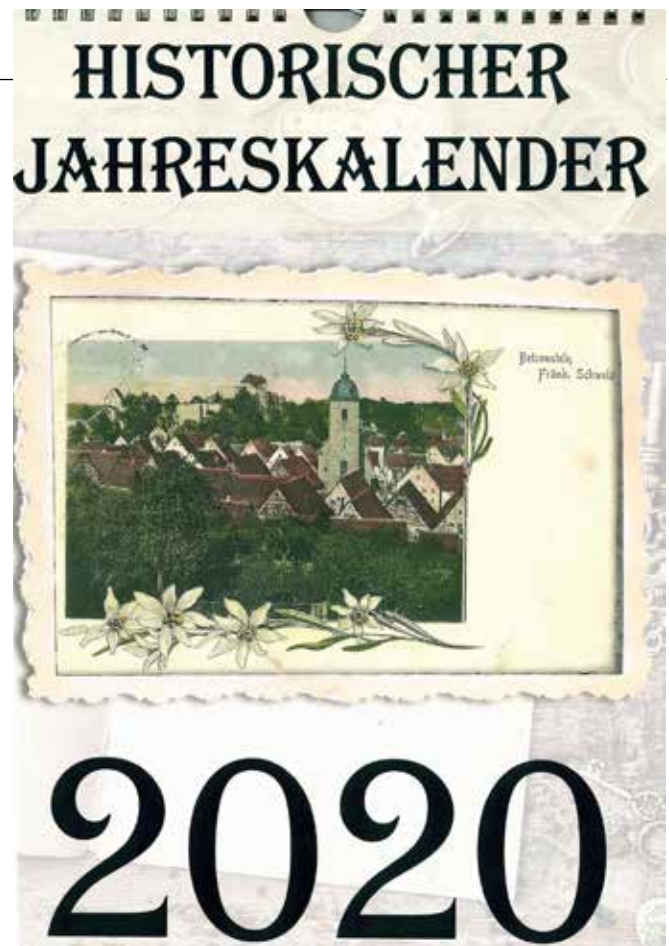

Auch in diesem Jahr gibt es pünktlich zum Weihnachtsmarkt den mittlerweile schon fast traditionellen Jahreskalender mit Historischen Ansichten von Betzenstein.

Rainer Seitz aus Plech ist unermüdlich auf der Suche nach alten Motiven auf Postkarten und Fotos um alljährlich den begehrten Jahreskalender mit historischen Ansichten zu erstellen. Der Jahreskalender erstrahlt in neuem Design und professioneller Aufmachung. Die Hintergründe sind in dezenter Farbe und setzen die Motive schön in Szene. Die Auflage ist limitiert. Der Kalender kostet 8,- € und ist im Rathaus und bei der Post erhältlich. Auch am Weihnachtsmarkt wird ein Verkauf stattfinden.

Zusätzlich findet im Maasenhaus eine Ausstellung historischer Ansichten statt. Rainer Seitz hat sich in diesem Jahr etwas besonderes überlegt und die Motive auf Banner drucken lassen.

**Wir bilden aus zur/m
Zahnmedizinische(n) Fachangestellte(n)
ab September 2020 (m/w/d).**

Sie lernen alle Behandlungsabläufe einer Zahnärztlichen Praxis kennen von A wie Abrechnung bis Z wie Zahnreinigung.



Wir sind ein nettes Team mit 2 Behandlern in einem modernen Umfeld.
Wir freuen uns über Ihre Bewerbung!

Frau Dr. Bettina Meier
Am Teufelsloch 30, 91282 Betzenstein, Tel. 0 92 44/70 33
E-Mail: zahnarzt-betzenstein@t-online.de



Wussten Sie, was sich alles über eine Feldpostkarte aus dem 1. Weltkrieg herausfinden lässt? (Teil 2)

Rubrik des Historienkreises Betzenstein

Transkription der alten Schrift

Die Übertragung – Buchstabe für Buchstabe - jeder einzelnen Zeile auf der Feld-Postkarte ergibt in Druckbuchstaben folgenden Text:

13. 6. 16

*Lieber Freund Hani
die besten Grüße
erlaubt sich zu senden
aus den Vogesen
dein lieber Zimmer
kammerad Konrad.
Ich u. dein Bruder Hans
sind immer fleisig
beisammen. Wo steckt
denn dein Bruder Konrad?
Hans hatt heute Schiesübung
Viele Grüße von ihm.
Sonst bin ich gesund das
ich auch von dir hoffe. Nochmals
besten Gruß auch an
deine Eltern, Hans schreibt
auch bald eine Antwort.*

Für die Absender-Anschrift war in der linken Hälfte der Feld-Postkarte kein Platz mehr, darum hat der Absender seinen Namen und seine militärische Einheit um 90 Grad gedreht hinzugeschrieben.
Zu lesen ist:

*Abs K. Herbst.
by. Armir. batt 9.
1 Kp. 15 Res Armgs
39. Res. Division*

Damit war das bayerische Armierungs-Bataillon No. 9 gemeint.

Nun stellt sich die Frage, wer war K. Herbst?

Aus dem Text ergibt sich der Vorname, nämlich „Konrad“.

Der Absender war also ein Konrad Herbst, der den Empfänger der Feldpost, Johann Leistner aus Münchs, gut gekannt hat. Es kann angenommen werden, dass beide in benachbarten Orten gewohnt haben.

Ist er in den Kriegsranglisten zu finden?

Im bayerischen Hauptstaatsarchiv München befinden sich die Kriegsranglisten des ersten Weltkriegs, in denen jeder Soldat eingetragen ist. Der Name „Konrad Herbst“ ist darin 162 mal vorhanden.

Wird die Suche mit dem Ort „Pegnitz“ verfeinert, so finden sich tatsächlich sieben Einträge mit einem **Konrad Herbst**, der am **22. August 1888 in Reipertsgesee** geboren wurde. Als Eltern sind der Schmied Johann Georg Herbst und seine Frau Anna, geborene Seitz aus Reipertsgesee angegeben.

In der Spalte »Dienst-Verhältnisse« der Liste ist zu lesen:

*Am 28.4.1915 beim
1. Ers. Batl. Inf. Rgt.
Arm. Batl. No.2 eingerückt.
Am 29.9.1915 als
dienstunbrauchbar entlassen.
Am 11.10.15 zum
1. E/R9.R No.7 Arm.
Batl. 9 Hef eingerückt.*

Das stimmt mit dem bayerischen Armierungs-Bataillon No. 9 überein, das Konrad Herbst in seiner Absenderadresse angegeben hat.

Im nächsten Amtsblatt wird mit diesen Angaben nach seinem Geburts-, Heirats- und Sterbeeintrag im Standesamt Betzenstein gesucht und auch in welchem Anwesen er in Reipertsgesee gewohnt hat.

Laufende Nummer	Dienstgrad	Vor- und Familiennamen	Religion	Ort (Verwaltungsbezirk, Bundesstaat) der Geburt	Lebensstellung (Stand, Gewerbe)	Vor- und Familiennamen des Ehegatten. Zahl der Kinder. Vermerk, daß der Betreffende ledig ist	Vor- und Familiennamen und Wohnort der Eltern	Truppenart (Stempeleintrag)
				Datum der Geburt	Wohnort			
1.	2.	3.	4.	5.	6.	7.	8.	9.
00.	ehem. Feld.	Herbst Konrad	evang.	Reipertsgesee, Bayern	Schmied.	ledig	Johann Georg sind ehem. geb. Seitz Schmied Reipertsgesee.	ff
				22. 8. 1888	Reipertsgesee (Vol. Hierberg)			

Dienst-Verhältnisse:
a) frühere
b) nach Eintritt der Mobilmachung
10.
Am 28.4.1915 beim 1. Ers. Batl. 7. Inf. Rgt. ehem. Batl. N°2 eingerückt. Am 29.9.1915 als dienstunbrauchbar entlassen. Am 11.10.15 zum 1. E/R 9. R N°7 ehem. Batl. 9. Hef eingerückt.

Autor: Karl Heinz Fietta
Quelle: Kriegsarchiv München

Wenn's
um Durst
geht! >>

Richard
Steger
GmbH & Co. KG

Getränke-Abholmarkt

Ottenberg 12a (an der B2) • Telefon: 09244 / 98 50 50

www.getraenke-steger.de

SEIT MEHR ALS
40 JAHREN
FÜR SIE DA!

Öffnungszeiten: | Mo-Fr 8.00-18.30 Uhr
Sa 8.00-14.00 Uhr

Viele überdachte Parkplätze vor der Tür.
Zahlen auch mit EC-Karte möglich.

ANGEBOTE GÜLTIG VOM 01. - 31. DEZEMBER 2019

DESIGN
DESIGN

 **Veldensteiner.**

Pils, Lager, Landbier, Rotbier,
Vollbier, Zwickl, Weißbier,
WB alkoholfrei, WB leicht

13.19



Kasten
20 x 0,5 NF/BV
1 Liter 1,32 €
zzgl. Pfand
3,10 € / 4,50 €



KULMBACHER

13.30

Pils, Lager hell,
Leicht, Feinmild,
alkoholfrei

Kasten 20 x 0,5
1 Liter 1,33 €
zzgl. 3,10 € Pfand



 **Adelholzener**
ALPENQUELLEN

6.19



Mineralwasser

classic, sanft,
naturell

Kasten 12 x 0,75
1 Liter 0,69 €
zzgl. 3,30 € Pfand

Leikeim
LIMONADEN

6.99



Limonaden

Zitrone, Orange,
Cola-Mix

Kasten 20 x 0,5 BV
1 Liter 0,70 €
zzgl. 4,50 € Pfand

Wir bedanken uns bei Ihnen für Ihre Treue und das entgegengebrachte Vertrauen
und wünschen Ihnen ein frohes und besinnliches Weihnachtsfest

und alles Gute für das Jahr 2020.

Am Dienstag, 24.12.19 haben wir für Sie von 8.00 bis 13.00 Uhr geöffnet.
Am Dienstag, 31.12.19 haben wir für Sie von 8.00 bis 14.00 Uhr geöffnet.

Nur solange Vorrat reicht • Irrtum vorbehalten • Abholpreise