

P:\PROJEKTE\2021\1217200_VG_Betzenstein Kläranlage Plech Umbau_Sanierung\PH32_Planung Teilbau3_Plane02_Lageplan\2D\LIP-ALLG_AW_XXX_AW_LP-ALLG_KLA_Betzenstein.dwg (Layout: Plankopf und Legende)

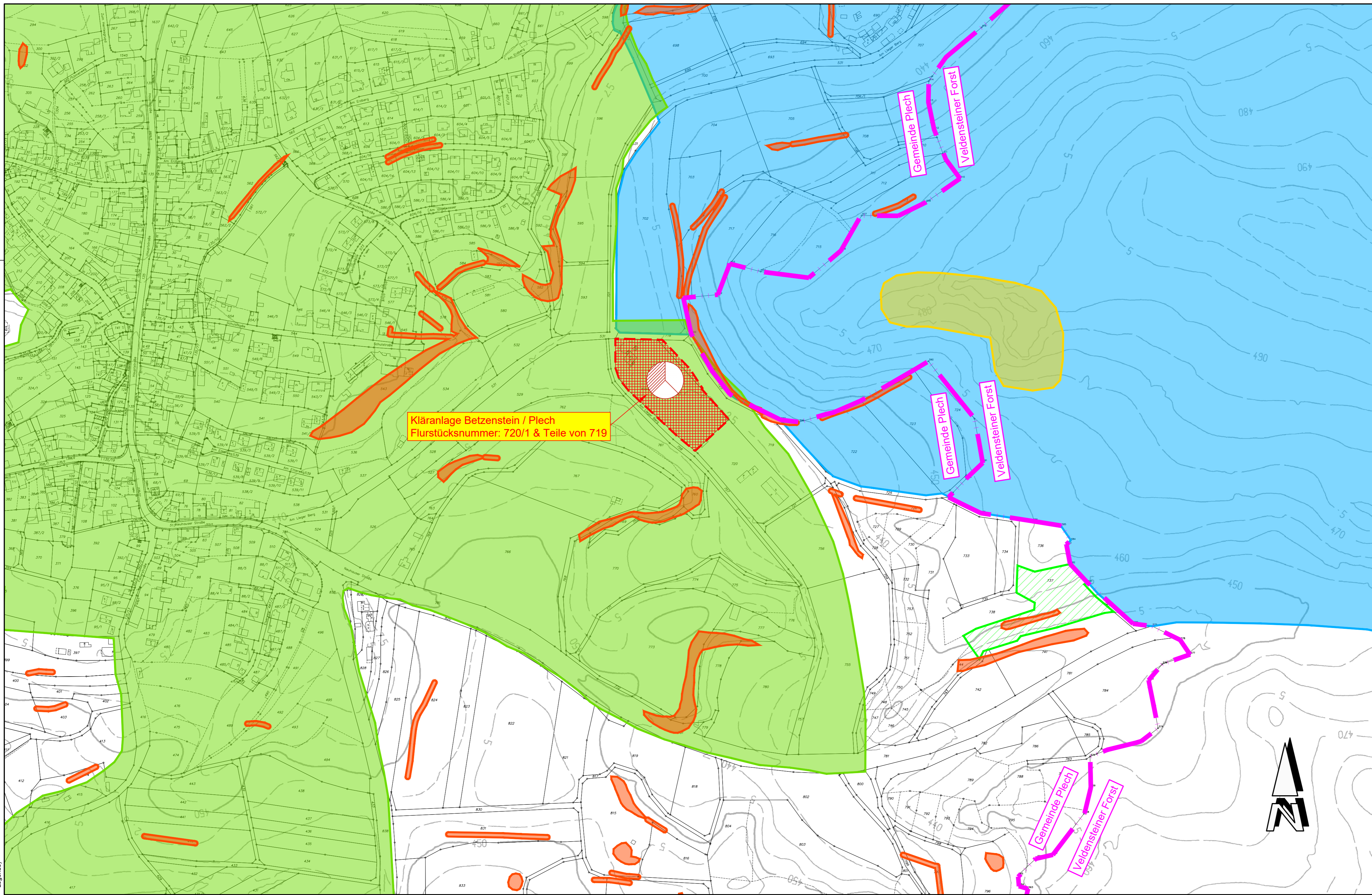

Kläranlage Betzenstein / Plech
Flurstücksnummer: 720/1 & Teile von 719

ZEICHENERKLÄRUNG

Grenzen	
	Verwaltungsgebietsgrenze
Planungsumgriff	
	Kläranlagengrundstück
Schutzgebiete	
	Biotop Flachland
	Landschaftsschutzgebiet
	Naturdenkmäler
	Naturpark
	Ökflächenkataster
	Wasserschutzgebiet
Der gesamte dargestellte Planungsumgriff liegt im Schutzgebiet Naturpark (nicht dargestellt)	
Symbole	
	geplante Kläranlage

Höhenbezug: DHHN2016
Lagebezug: Koordinatenbezugssystem UTM 32°
Geobasisdaten: © Bayerische Vermessungsverwaltung 2024

Nr. Änderungen	geänd.	Autor	gepr.	Autor
Projekt:	Kläranlage Betzenstein / Plech Neubau / Umbau und Sanierung der Kläranlage Landkreis: Bayreuth			

Wasserrechtliche Genehmigung

Planinhalt: Allgemeiner Lageplan	Plan-Nr.: AW 110	Maßstab: 1 : 2500	m, cm	
	Anlage: 3	gez. frjo	10.2025	
	Proj.Nr.: 217200	gepr. mkr	10.2025	
Vorhabensträger:	Entwurfsverfasser: <i>Wolfgang Zorn</i>			
Datum:	31.10.2025	Datum		
	Unterschrift	Unterschrift		

VG Betzenstein
Nürnberg Str. 5
91282 Betzenstein



BAURCONSULT
ARCHITEKTEN . INGENIEURE
Bahnhofstraße 21-23 · 91257 Pegnitz · T +49 9241 985 0