Schnitt A-A

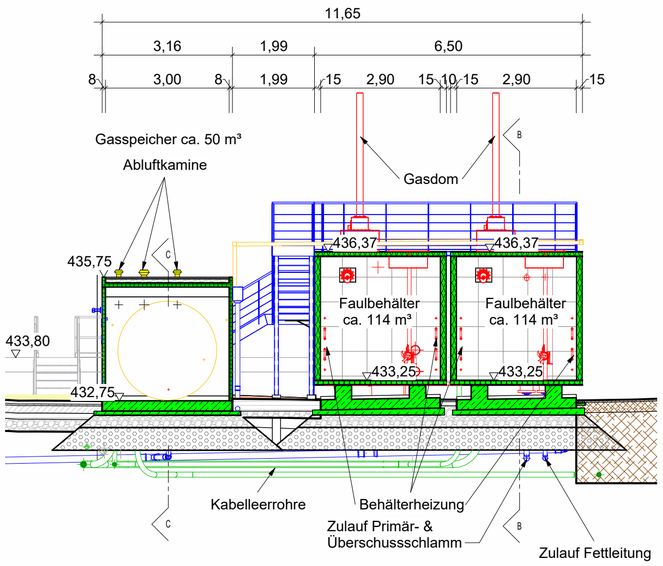

Schnitt B-B

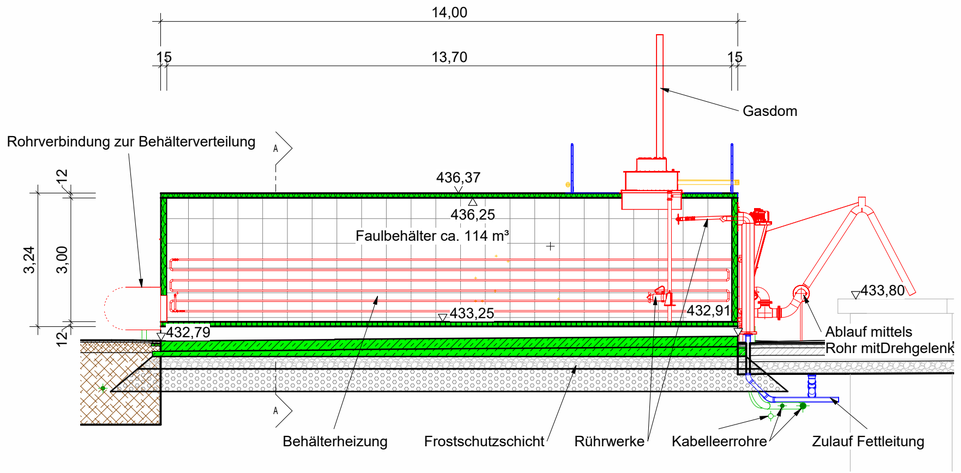

Schnitt C-C

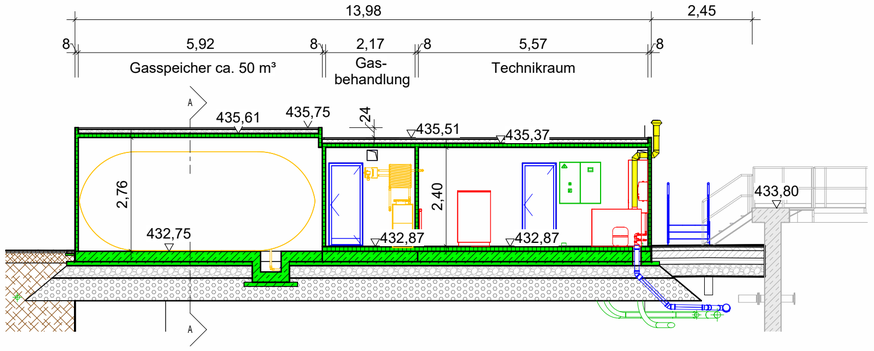

Grundriss

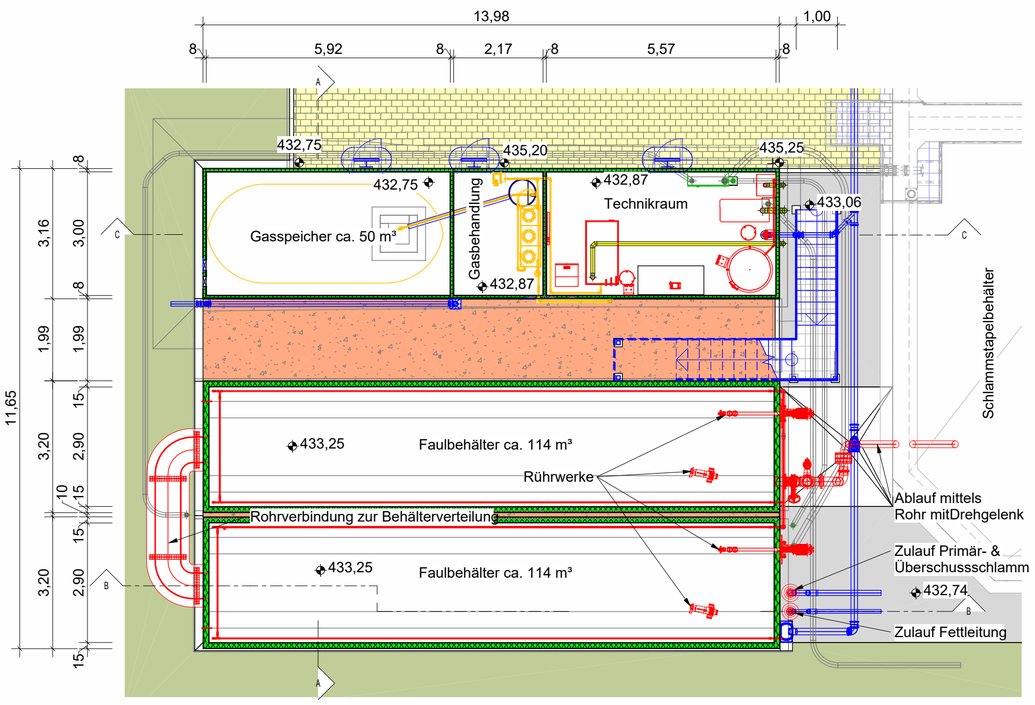

3D-Ansicht

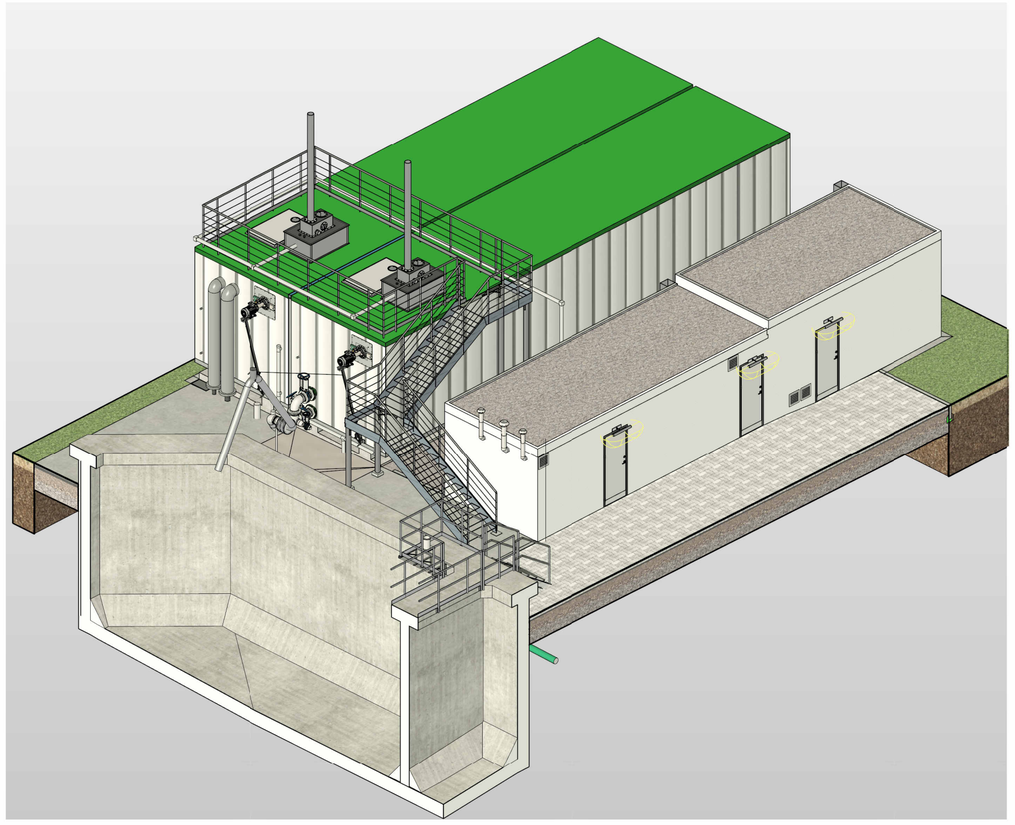

Zeichenerklärung

- Stahlbeton
- unbewehrter Beton
- Frostschutzschicht
- gepl. Verfahrenstechnik
- gepl. Bautechnik
- gepl. Leerrohr
- gepl. Gasleitung
- gepl. Ablufkanal

Nr.	Änderungen	geänd.	Autor	gepr.	Autor

Kläranlage Betzenstein / Plech

Neubau / Umbau und Sanierung der Kläranlage

Landkreis: Bayreuth

Wasserrechtliche Genehmigung

Planinhalt:	Plan-Nr.:	Maßstab: m, cm		
Bauwerksplan Faulungsanlage Grundriss, Schnitte & 3D-Ansicht	AW 380	1 : 100		
	Anlage: **21**	gez.	frjo	10.2025
	Proj.Nr.: **217200**	gepr.	mkr	10.2025

Vorhabensträger:

Datum Unterschrift

VG Betzenstein
Nürnberger Str. 5
91282 Betzenstein

Entwurfsverfasser:

31.10.2025

Datum Unterschrift

BAURCONSULT
ARCHITEKTEN . INGENIEURE
Bahnhofstraße 21-23 . 91257 Pegnitz . T +49 9241 985 0

P:\PROJEKTE\2021\217200 VG Betzenstein Kläranlage Plech Umbau_Sanierung\LPH\32_Planung Tiefbau\3_Pläne\12-Faulungsanlage\BIM\2024-BW-KORD-Faulungsanlage.rvt