Grundriss EG

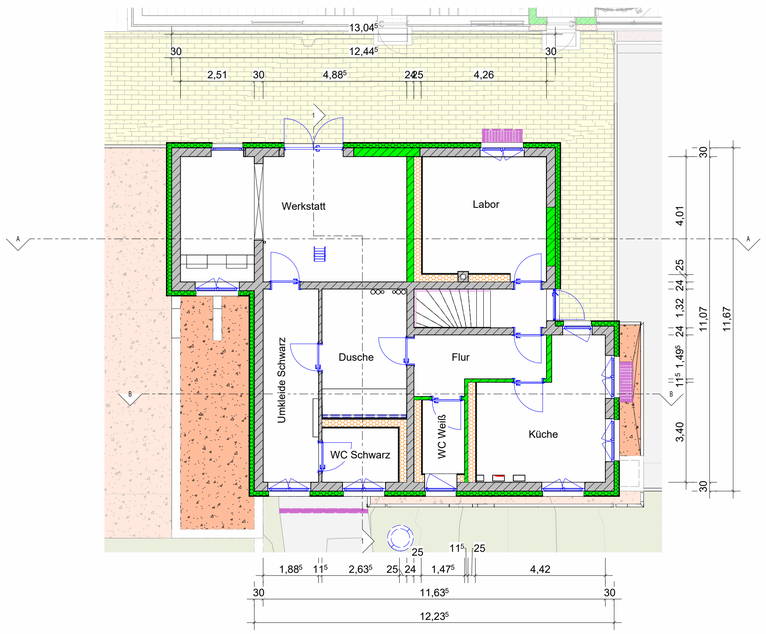

Schnitt A-A

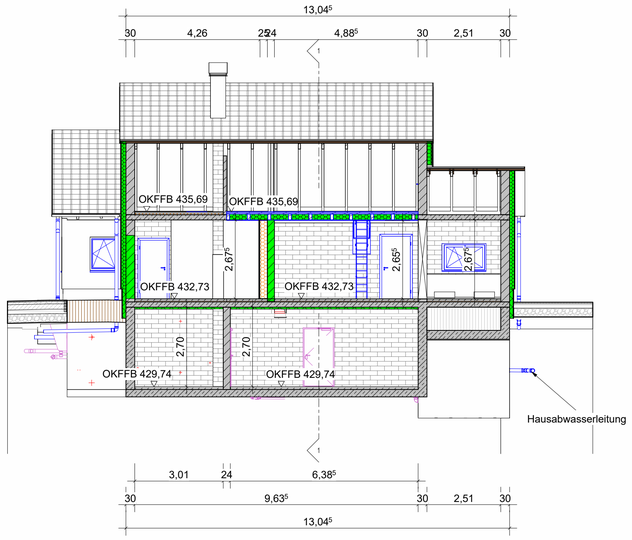

3D-Ansicht

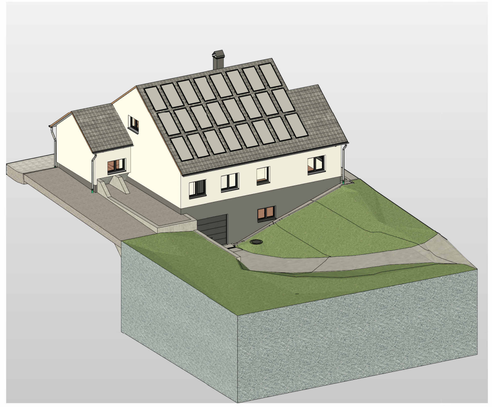

Schnitt B-B

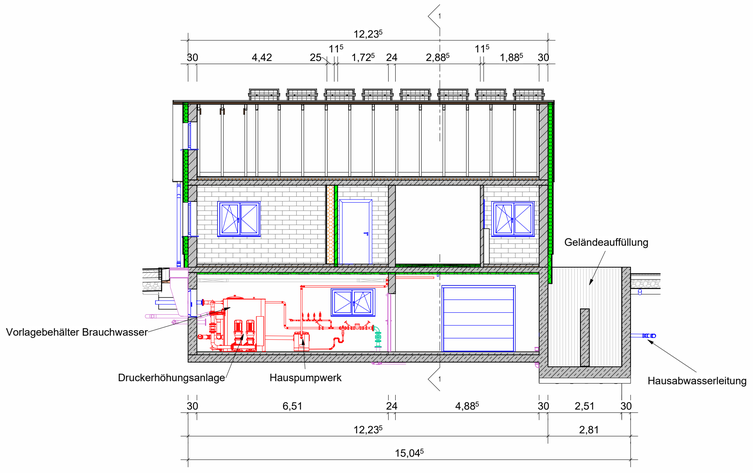

Zeichenerklärung

- Ortbeton bewehrt Bestand
- Ortbeton bewehrt Planung
- gepl. Bautechnik
- gepl. Verfahrenstechnik

Grundriss KG

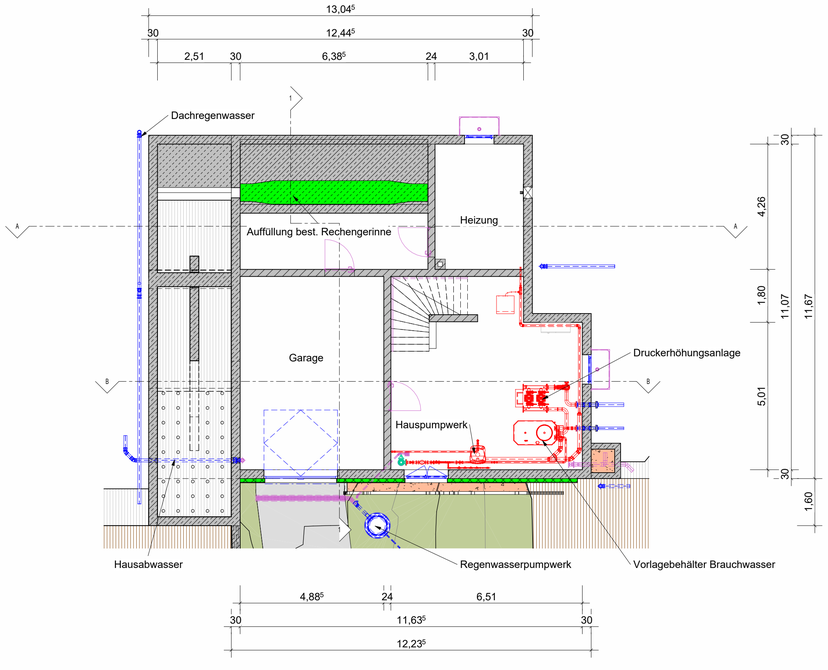

Schnitt 1-1

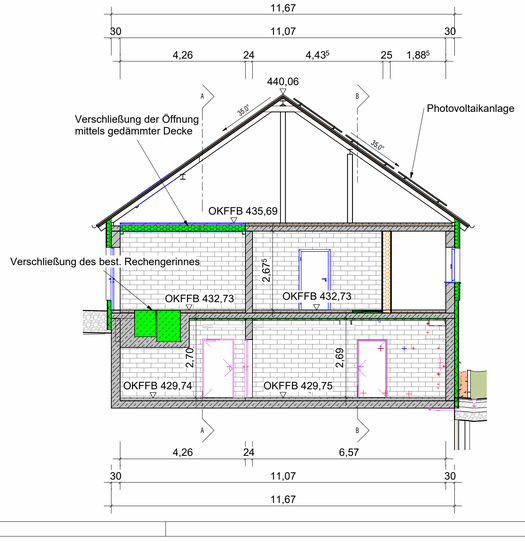

Nr.	Änderungen	geänd.	Autor	gepr.	Autor

Kläranlage Betzenstein / Plech

Neubau / Umbau und Sanierung der Kläranlage

Landkreis: Bayreuth

Wasserrechtliche Genehmigung

Planinhalt: Betriebsgebäude, Grundrisse, Schnitte & 3D-Ansicht	Plan-Nr.: AW 430	Maßstab: 1 : 100	m, cm
	Anlage: 26	gez. frjo	10.2025
	Proj.Nr.: 217200	gepr. mkr	10.2025
Vorhabensträger: Datum / Unterschrift	Entwurfsverfasser: 31.10.2025 Datum / Unterschrift		

VG Betzenstein
Nürnberger Str. 5
91282 Betzenstein

BAURCONSULT
ARCHITEKTEN . INGENIEURE
Bahnhofstraße 21-23 . 91257 Pegnitz . T +49 9241 985 0

P:\PROJEKTE\2021\217200 VG Betzenstein Kläranlage Plech Umbau, Sanierung\LPH\3-2_Planung Tiefbau\3_Pläne\17-Betriebsgebäude\BIM\2024-BW-KORD-Betriebsgebäude.rvt